



บันทึกข้อความ

ส่วนงาน คณะศึกษาศาสตร์ โทร. ๓๑๐๐

ที่ อว ๘๒๐๕.๐๑/๐๕๔๙

วันที่ ๗ กรกฎาคม ๒๕๖๕

เรื่อง รายงานแผน-ผลการเบิกจ่ายงบประมาณ ประจำปีงบประมาณ พ.ศ.๒๕๖๕ ไตรมาส ๓
(๑ ตุลาคม ๒๕๖๔-๓๐ มิถุนายน ๒๕๖๕)

เรียน ผู้รักษาการแทนรองอธิการบดีฝ่ายยุทธศาสตร์และประกันคุณภาพ

ตามที่ฝ่ายแผนงาน สำนักงานมหาวิทยาลัย ได้ให้หน่วยงานดำเนินการจัดทำรายงาน
แผน-ผลการเบิกจ่ายงบประมาณ ประจำปีงบประมาณ พ.ศ.๒๕๖๕ ไตรมาสที่ ๓ (๑ ตุลาคม ๒๕๖๔-๓๐
มิถุนายน ๒๕๖๕) ความละเอียดทราบแล้วนั้น บัดนี้คณะศึกษาศาสตร์ได้ดำเนินการจัดทำข้อมูลดังกล่าว
เรียบร้อยแล้ว รายละเอียดตามเอกสารแนบ

จึงเรียนมาเพื่อโปรดพิจารณา

(ผู้ช่วยศาสตราจารย์ ดร.อมลวรรณ วีระธรรมโม)
คณบดีคณะศึกษาศาสตร์

สรุปการใช้เงินงบประมาณรายได้ปีงบประมาณ 2565

คณะศึกษาศาสตร์ มหาวิทยาลัยทักษิณ

เอกสารการประชุม

หมายเลข 1.2.7.1

ไตรมาสที่ 3 (เมษายน - มิถุนายน 2565) (หมวดค่าตอบแทน ใช้นอกรอบ และวัสดุ, หมวดค่าจ้างชั่วคราว หมวดค่าสาธารณูปโภค, หมวดรายจ่ายอื่น, หมวดเงินอุดหนุน และหมวดค่าครุภัณฑ์ที่ดินและสิ่งก่อสร้าง)

ผลผลิต : ผู้สำเร็จการศึกษาด้านสังคมศาสตร์ กิจกรรม : จัดการเรียนการสอนด้านสังคมศาสตร์

สาขาวิชา/ สำนักงาน	งบประมาณที่ได้รับ	แผนการใช้เงิน				การใช้เงินแต่ละไตรมาส				การใช้เงินภาพรวม (จากงบประมาณที่ได้รับ)			
		ไตรมาสที่ 1	ไตรมาสที่ 2	ไตรมาสที่ 3	ไตรมาสที่ 4	ไตรมาสที่ 1	ไตรมาสที่ 2	ไตรมาสที่ 3	ไตรมาสที่ 4	รวมจ่าย	คงเหลือ	ใช้ไป (%)	คงเหลือ (%)
		ต.ค. - ธ.ค.	ม.ค. - มี.ค.	เม.ย. - มิ.ย.	ก.ค. - ก.ย.	ต.ค. - ธ.ค.	ม.ค. - มี.ค.	เม.ย. - มิ.ย.	ก.ค. - ก.ย.				
สำนักงานฯ	13,370,600.00	3,042,600.00	3,636,300.00	3,565,400.00	3,126,300.00	1,385,770.39	1,724,680.48	2,142,894.81		5,253,345.68	8,117,254.32	39.29	60.71
ร้อยละการใช้						45.55	47.43	60.10	0.00				
บริหารฯ	116,000.00	36,500.00	39,500.00	36,500.00	3,500.00	7,797.00	600.00	3,335.00		11,732.00	104,268.00	10.11	89.89
ร้อยละการใช้						21.36	1.52	9.14	0.00				
ประเมินฯ	780,600.00	97,400.00	252,400.00	108,000.00	322,800.00	25,570.00	42,240.00	87,012.75		154,822.75	625,777.25	19.83	80.17
ร้อยละการใช้						26.25	16.74	80.57	0.00				
จิตวิทยาฯ	265,000.00	59,500.00	84,500.00	79,500.00	41,500.00	13,570.00	3,300.00	12,950.00		29,820.00	235,180.00	11.25	88.75
ร้อยละการใช้						22.81	3.91	16.29	0.00				
เทคโนโลยีฯ	2,732,500.00	143,900.00	1,910,400.00	195,400.00	482,800.00	87,010.00	36,650.00	-		123,660.00	2,608,840.00	4.53	95.47
ร้อยละการใช้						60.47	1.92	0.00	0.00				
พลศึกษาฯ	1,768,400.00	475,300.00	577,800.00	322,800.00	392,500.00	239,636.00	91,365.00	200,895.00		531,896.00	1,236,504.00	30.08	69.92
ร้อยละการใช้						50.42	15.81	62.24	0.00				
หลักสูตรฯ	1,014,900.00	339,400.00	261,500.00	192,500.00	221,500.00	0.00	12,370.00	263,523.82		275,893.82	739,006.18	27.18	72.82
ร้อยละการใช้						0.00	4.73	136.90	0.00				
ศิลปศาสตร์	1,322,000.00	327,500.00	331,000.00	467,500.00	196,000.00	22,200.00	38,950.00	75,398.20		136,548.20	1,185,451.80	10.33	89.67
ร้อยละการใช้						6.78	11.77	16.13	0.00				
วิทยาศาสตร์ฯ	1,763,700.00	570,700.00	489,500.00	355,500.00	348,000.00	149,916.00	284,872.40	254,120.77		688,909.17	1,074,790.83	39.06	60.94
ร้อยละการใช้						26.27	58.20	71.48	0.00				
รวม	23,133,700.00	5,092,800.00	7,582,900.00	5,323,100.00	5,134,900.00	1,931,469.39	2,235,027.88	3,040,130.35	0.00	7,206,627.62	15,927,072.38	31.15	68.85
รวมร้อยละ						37.93	29.47	57.11	0.00				

แสดงการใช้จ่ายเงินงบประมาณรายได้ ประจำปีงบประมาณ 2565
คณะศึกษาศาสตร์ มหาวิทยาลัยทักษิณ
(ไตรมาสที่ 3)

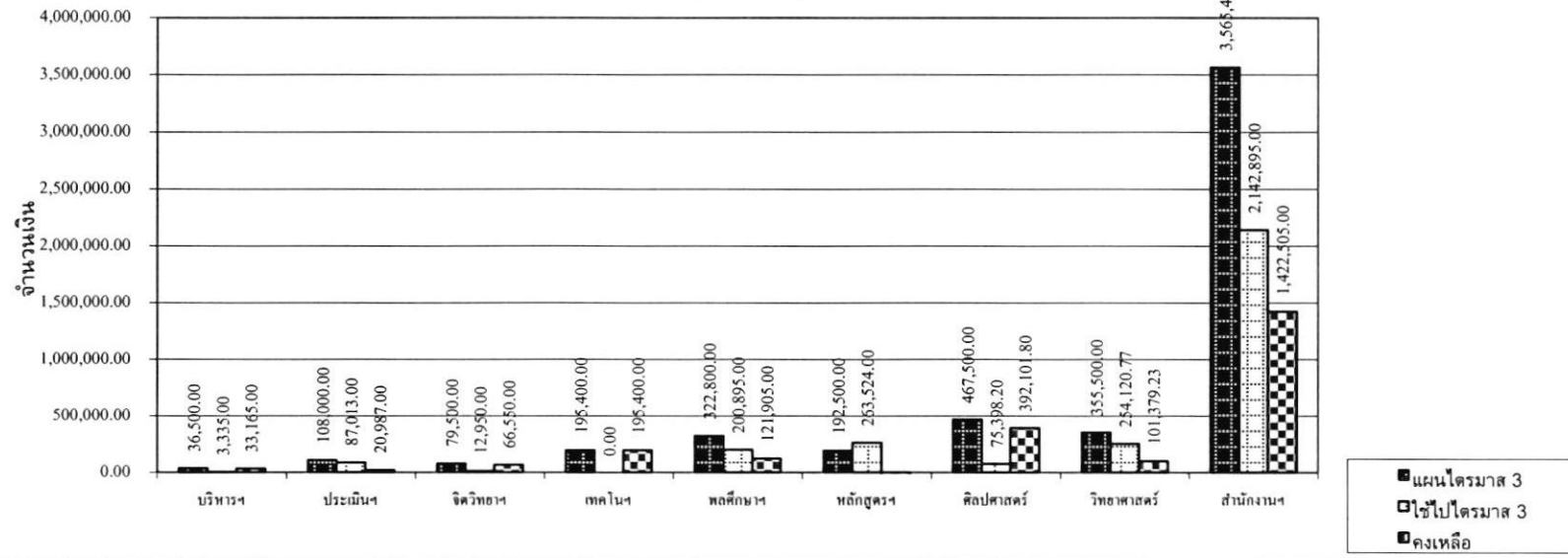

สรุปการใช้จ่ายเงินงบประมาณรายได้ กิจกรรม จัดการเรียนการสอนด้านสังคมศาสตร์ ไตรมาสที่ 3 โดยภาพรวมคณะศึกษาศาสตร์ใช้เงินไป ร้อยละ 57.11 และเมื่อพิจารณาแยกเป็นหน่วยงาน พบว่ามีการใช้จ่ายเงินต่ำกว่าแผนที่กำหนดไว้โดยใช้เงินไป ต่ำกว่า ร้อยละ 20 จำนวน 3 หน่วยงาน ได้แก่สาขาการบริหารฯ 9.14 สาขาวิชาการศึกษา 16.13 และสาขาวิชาจิตวิทยา 16.29 สาขาวิชาเทคโนโลยีฯ ไม่มีการเบิกจ่ายงบประมาณ ส่วนหน่วยงานอื่นๆใช้จ่ายเกินร้อยละ 50

ทั้งนี้เมื่อเกิดผลจากการเกินเงินงบประมาณไว้สำหรับการจัดโครงการ/กิจกรรม การเดินทางไปปฏิบัติหน้าที่ และการจัดซื้อ/จัดจ้าง ซึ่งจะดำเนินการในไตรมาสที่ 4 บางสาขาวิชาที่มีการจัดการเรียนการสอนระดับปริญญาโทภาคพิเศษส่วนใหญ่จะเบิกจ่ายงบประมาณของการ จัดการศึกษาปริญญาโทภาคพิเศษด้วยส่วนหนึ่งจึงทำให้มีเงินเหลือจ่าย

เพื่อให้การบริหารงบประมาณ มีประสิทธิภาพและประสิทธิผลสูงสุด ขอให้ประธานสาขาวิชาและผู้เกี่ยวข้อง กำกับ ติดตาม การเบิกจ่ายงบประมาณให้เป็นไปตามแผนการเบิกจ่ายที่กำหนดไว้

สรุปการใช้งบประมาณรายได้ภาคพิเศษ ปีงบประมาณ 2565

คณะศึกษาศาสตร์ มหาวิทยาลัยทักษิณ

ไตรมาสที่ 3 (เมษายน - มิถุนายน 2565) (หมวดค่าตอบแทนใช้สอยและวัสดุ, หมวดค่าจ้างชั่วคราว, หมวดค่าสาธารณูปโภค, หมวดรายจ่ายอื่น, หมวดเงินอุดหนุน และหมวดค่าครุภัณฑ์ที่ดินและสิ่งก่อสร้าง)

ผลผลิต : ผู้สำเร็จการศึกษาด้านสังคมศาสตร์ กิจกรรม : จัดการเรียนการสอนด้านสังคมศาสตร์

ภาควิชา/สำนักงาน	งบประมาณที่ได้รับ	แผนการใช้งบ				การใช้งบแต่ละไตรมาส				การใช้งบภาพรวม (จากงบประมาณที่ได้รับ)			
		ไตรมาสที่ 1	ไตรมาสที่ 2	ไตรมาสที่ 3	ไตรมาสที่ 4	ไตรมาสที่ 1	ไตรมาสที่ 2	ไตรมาสที่ 3	ไตรมาสที่ 4	รวมจ่าย	คงเหลือ	ใช้ไป (%)	คงเหลือ (%)
		ต.ค. - ธ.ค.	ม.ค. - มี.ค.	เม.ย. - มิ.ย.	ก.ค. - ก.ย.	ต.ค. - ธ.ค.	ม.ค. - มี.ค.	เม.ย. - มิ.ย.	ก.ค. - ก.ย.				
สำนักงานฯ	586,600.00	91,600.00	155,000.00	240,000.00	100,000.00	49,440.00	57,970.00	8,400.00		115,810.00	470,790.00	19.74	80.26
ร้อยละการใช้						53.97	37.40	3.50	0.00				
บริหารฯ	893,900.00	43,900.00	200,000.00	250,000.00	400,000.00	0.00	0.00	115,360.00		115,360.00	778,540.00	12.91	87.09
ร้อยละการใช้						0.00	0.00	46.14	0.00				
ประเมินฯ	229,400.00	40,000.00	40,000.00	90,000.00	59,400.00	8,190.00	4,160.00	4,030.00		16,380.00	213,020.00	7.14	92.86
ร้อยละการใช้						20.48	10.40	4.48	0.00				
จิตวิทยาฯ	612,000.00	162,400.00	207,400.00	168,600.00	73,600.00	11,270.00	6,528.00	35,686.00		53,484.00	558,516.00	8.74	91.26
ร้อยละการใช้						6.94	3.15	21.17	0.00				
เทคโนโลยีฯ	47,500.00	17,500.00	5,000.00	10,000.00	15,000.00	1,760.00	0.00	-		1,760.00	45,740.00	3.71	96.29
ร้อยละการใช้						0.00	0.00	0.00	0.00				
หลักสูตรฯ	198,600.00	10,000.00	66,000.00	102,600.00	20,000.00	19,480.00	38,760.00	50,730.00		108,970.00	89,630.00	54.87	45.13
ร้อยละการใช้						194.80	58.73	49.44	0.00				
รวม	2,568,000.00	365,400.00	673,400.00	861,200.00	668,000.00	90,140.00	107,418.00	214,206.00	0.00	411,764.00	2,156,236.00	16.03	83.97
รวมร้อยละ						24.67	15.95	24.87	0.00				

แสดงการใช้จ่ายเงินงบประมาณรายได้ภาคพิเศษ ประจำปีงบประมาณ 2565
คณะศึกษาศาสตร์ มหาวิทยาลัยทักษิณ
(ไตรมาสที่ 3)

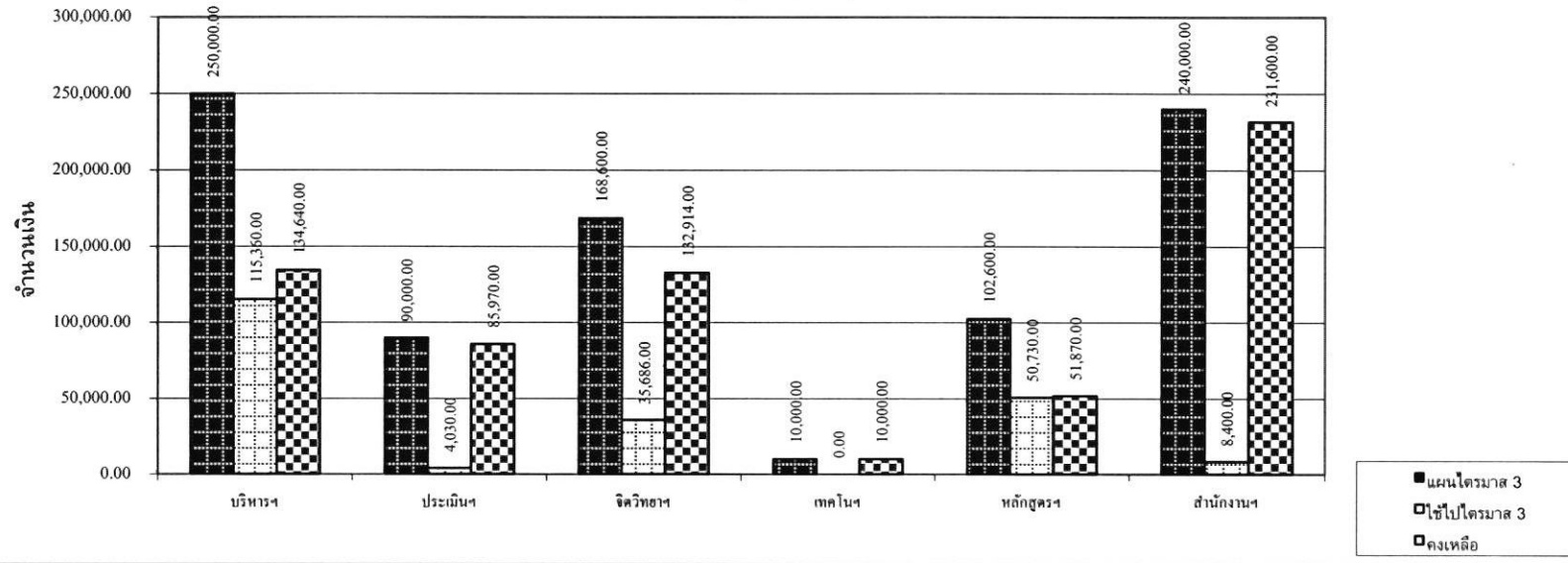

สรุปการใช้จ่ายเงินงบประมาณรายได้ภาคพิเศษ ไตรมาสที่ 3 โดยภาพรวม คณะศึกษาศาสตร์ ใช้เงินไป ร้อยละ 24.87 และเมื่อพิจารณาแยกเป็นหน่วยงาน พบว่า สาขาวิชาหลักสูตรฯ (ร้อยละ 49.44) ใช้เงินเป็นไปตามแผน สูงสุด รองลงมาคือ สาขาวิชาการบริหารฯ (ร้อยละ 46.14) และสาขาวิชาสาขาวิชาจิตวิทยาฯ (ร้อยละ 21.17) บางหน่วยงาน ใช้เงินต่ำกว่าแผนที่กำหนดไว้ โดยใช้เงินไป ต่ำกว่า ร้อยละ 10 ทั้งนี้มีเหตุผลเนื่องจาก กั้นงบประมาณไว้สำหรับการจัดโครงการ/กิจกรรม การเดินทางไปปฏิบัติหน้าที่ และได้กั้นงบประมาณสำหรับการเบิกจ่ายไว้แล้ว และกั้นงบประมาณไว้สำหรับการเบิกจ่ายค่าสอนภาคพิเศษ เพื่อให้การบริหารงบประมาณ มีประสิทธิภาพและประสิทธิผลสูงสุด ขอให้ประธานสาขาวิชาและผู้เกี่ยวข้อง กำกับ ติดตาม การเบิกจ่ายงบประมาณให้เป็นไปตามแผนการเบิกจ่ายที่กำหนดไว้